



PERÚ

Ministerio
de Trabajo
y Promoción del Empleo



Universidad Católica
Sedes Sapientiae
La primera universidad de Lima Norte

10
años



Observatorio
Socio Económico
Laboral

LIMA NORTE

NOTA DE PRENSA N° 05-2010

EN LOS OLIVOS Y SAN MARTÍN DE PORRES VIVEN LOS MÁS RICOS DE LIMA NORTE

Las personas con mayor solvencia económica de Lima Norte viven en los distritos de los Olivos y San Martín de Porres, según lo informó el Observatorio Socio Económico Laboral (OSEL) Lima Norte, que constituye parte de la Red OSEL del Ministerio de Trabajo y Promoción del Empleo (MTPE)

En el distrito de Los Olivos, las urbanizaciones que aglomeran al mayor número de hogares que corresponden al estrato socioeconómico A son: Sol de Oro, Covida, Carlos Izaguirre, Angélica Gamarra y Trébol. Mientras que en San Martín de Porres las urbanizaciones con mayor número de hogares pertenecientes al estrato socioeconómico A son: San Diego, Vipol, El Naranjal, Zarumilla, Miguel Grau, entre otros.

Dicha información tomó como base los resultados del Censo Nacional 2007: XI de Población y VI de Vivienda, realizada por el Instituto Nacional de Estadística e Informática.

La información fue presentada en el seminario “Perspectivas Socioeconómicas para Lima Metropolitana”, en la cual se dieron a conocer algunos resultados sobre la Red OSEL y las actividades económicas con mayor número de establecimientos en Lima Metropolitana, así como los niveles socioeconómicos por estratos de la población de Lima Norte.

El evento formó parte del ciclo de conferencias que se llevó a cabo durante la “I Semana de Empleo” organizada por el MTPE y realizada entre el 10 y el 14 de mayo de este año.

El objetivo del evento fue promover la generación de empleo, fortalecer las competencias de los trabajadores y orientar a las empresas y al personal para mejorar su empleabilidad.

Asistieron al evento ejecutivos y trabajadores de empresas, estudiantes de universidades privadas y nacionales, profesionales principalmente de las áreas administrativas, contables y económicas, funcionarios de municipios y representantes de ONG, que hicieron un total de 125 personas entre hombres y mujeres.

ANEXOS

San Martín de Porres: Hogares por manzana del estrato socioeconómico A, 2007

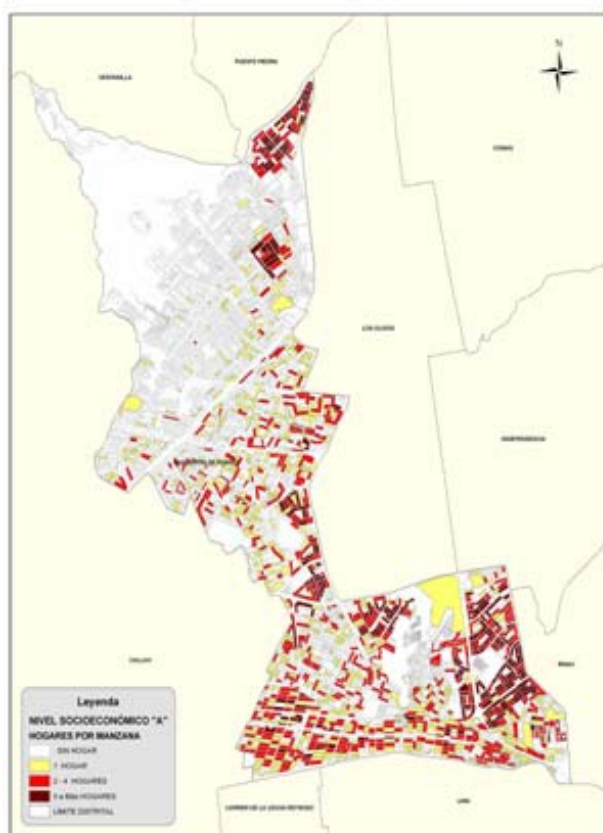

Nota: La determinación de los estratos socioeconómicos se fundamenta en la metodología utilizada por la Asociación Peruana de Empresas de Investigación de Mercados (APEIM) en el año 2010.

Fuente: INEI - Censo Nacional 2007: XI de Población y VI de Vivienda, 2007

Elaboración: OSEL Lima Norte

Los Olivos: Hogares por manzana del estrato socioeconómico A, 2007

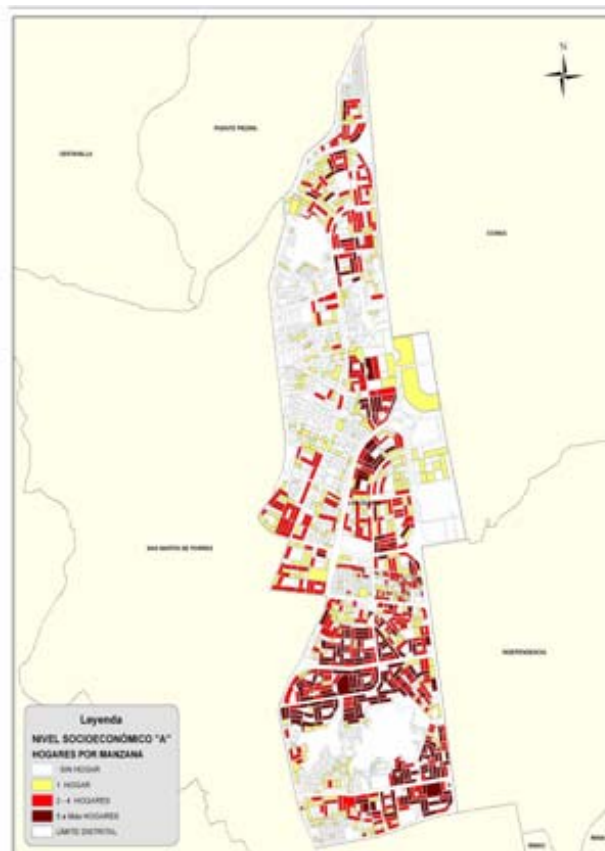

Nota: La determinación de los estratos socioeconómicos se fundamenta en la metodología utilizada por la Asociación Peruana de Empresas de Investigación de Mercados (APEIM) en el año 2010.

Fuente: INEI - Censo Nacional 2007: XI de Población y VI de Vivienda, 2007

Elaboración: OSEL Lima Norte

Lima, mayo de 2010

Departamento de Difusión
OSEL Lima Norte